Załącznik nr 11 do Regulaminu organizacyjnego
Uniwersytetu Śląskiego w Katowicach.

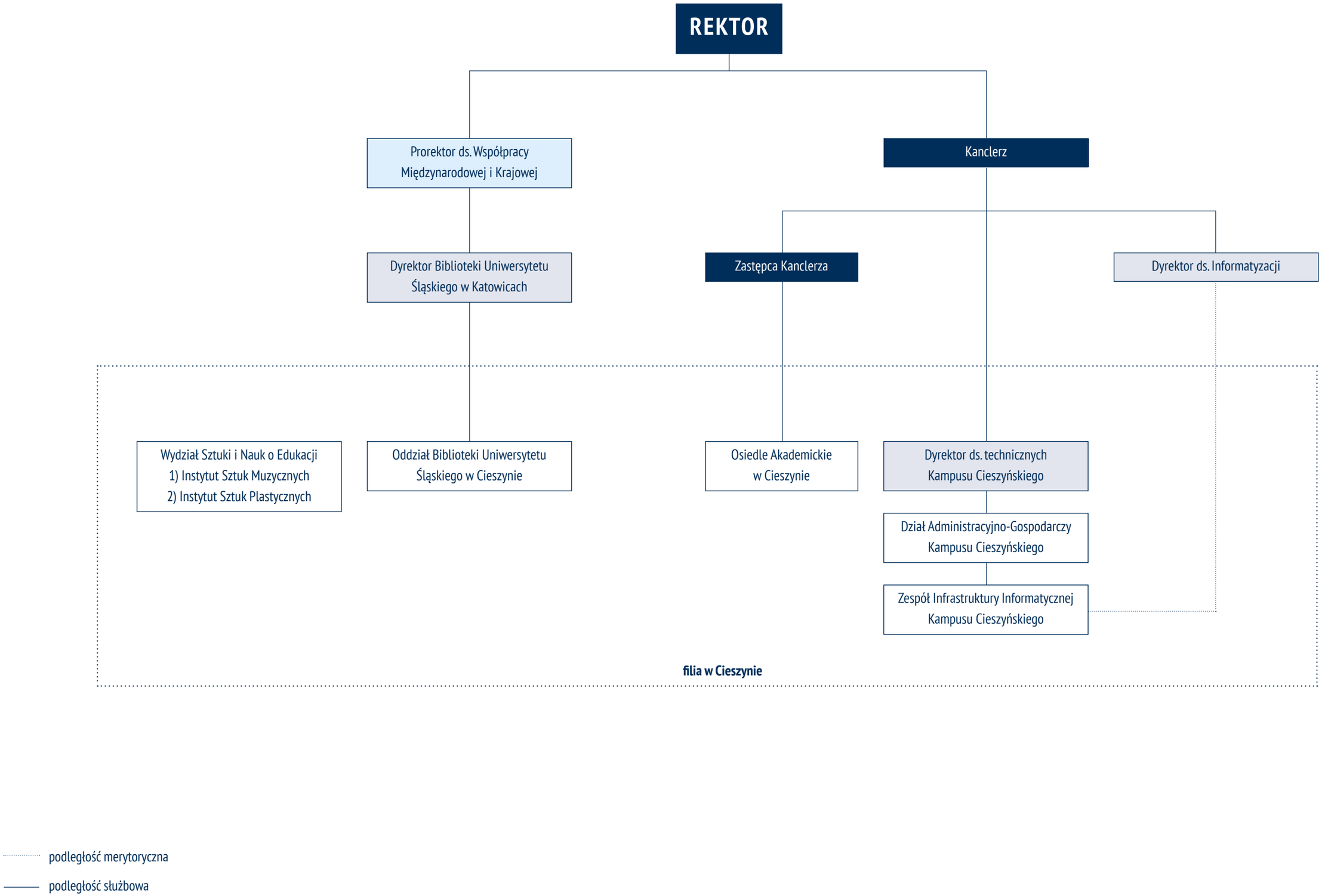

podległość merytoryczna

podległość służbowa